

1 Fachada Nordeste - Demolir
1 : 50

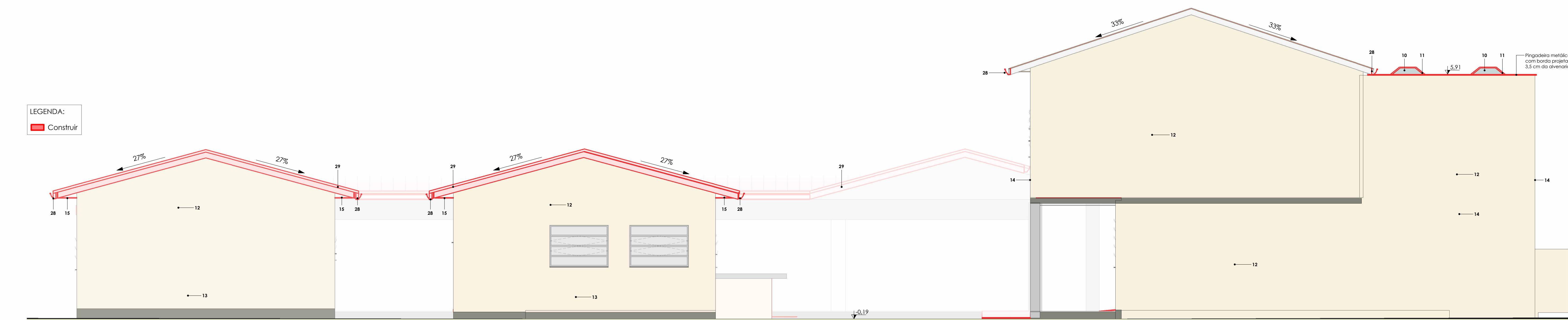

2 Fachada Nordeste - Construir
1 : 50

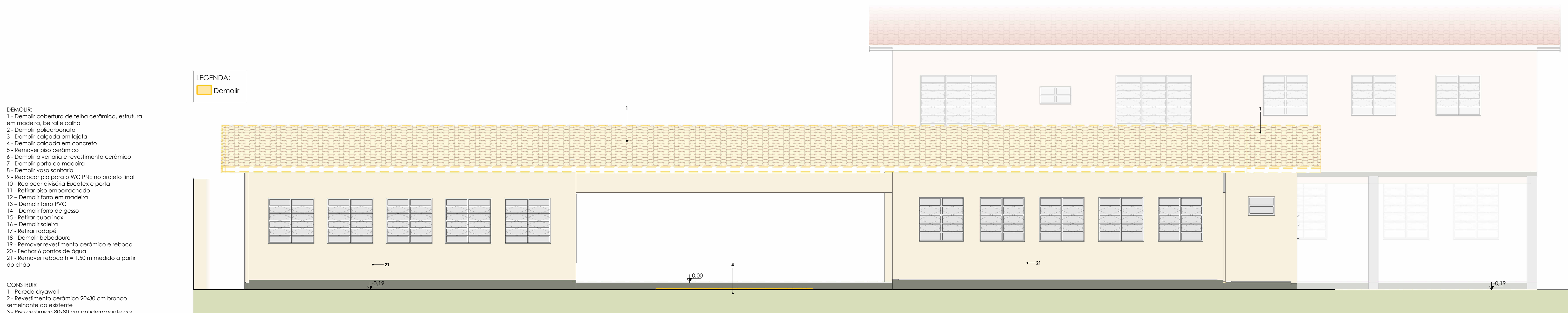

- DEMOLIR:
- 1 - Demolir cobertura de telha cerâmica, estrutura em madeira, beiral e calha
 - 2 - Demolir policarbonato
 - 3 - Demolir calçada em lajota
 - 4 - Demolir calçada em concreto
 - 5 - Remover piso cerâmico
 - 6 - Demolir alvenaria e revestimento cerâmico
 - 7 - Demolir porta de madeira
 - 8 - Demolir vaso sanitário
 - 9 - Redocar piso para o WC PNE no projeto final
 - 10 - Redocar divisória eucatex e porta
 - 11 - Reforçar piso emborrachado
 - 12 - Demolir forro em madeira
 - 13 - Demolir forro PVC
 - 14 - Demolir forro de gesso
 - 15 - Reforçar cuba inox
 - 16 - Demolir soleira
 - 17 - Reforçar rodapé
 - 18 - Demolir bebedouro
 - 19 - Remover revestimento cerâmico e reboco
 - 20 - Fechar e pontos de água
 - 21 - Remover reboco h = 1,50 m medido a partir do chão

- CONSTRUIR
- 1 - Parede drywall
 - 2 - Revestimento cerâmico 20x30 cm branco semelhante ao existente
 - 3 - Piso cerâmico 80x80 cm antiderrapante cor cinza
 - 4 - Piso vinílico cor madeira clara
 - 5 - Paredes divisórias eucatex
 - 6 - Paredes divisórias eucatex relocadas
 - 7 - Piso tátil alerta 25x25 cm emborrachado colado no piso cor vermelho
 - 8 - Rampas para vencer desnível soleira
 - 9 - Continuação duas alturas 70 cm e 92 cm medidos a partir do chão, pintura eletrostática cor branca
 - 10 - Policarbonato translúcido
 - 11 - Cantoneira de alumínio
 - 12 - Pintura tinta acrílica fosca cor bege claro
 - 13 - Remover reboco, realizar a impermeabilização h = 1,50 m medido a partir do chão e rebocar novamente
 - 14 - Limpeza o piso, massa acrílica para tratamento de fissura, impermeabilização e pintura tinta acrílica fosca cor bege em toda a parede
 - 15 - Beiral PVC branco
 - 16 - Forro PVC branco
 - 17 - Pia relocada
 - 18 - Tanque
 - 19 - Chuveiro elétrico
 - 20 - Alvenaria 9 cm
 - 21 - Soleira granito cinza andorinha
 - 22 - Pintura tinta acrílica semiluxo cor bege claro
 - 23 - Pintura tinta para quadra verde escuro
 - 24 - Pintura tinta acrílica fosca cor preto
 - 25 - Nova cuba inox para banheira
 - 26 - Shaft em drywall R.U.
 - 27 - Piso cerâmico 80x80 cm cor branco
 - 28 - Calha metálica
 - 29 - Cobertura com telha fibrocimento 6 mm e estrutura em madeira sólida
 - 30 - Impermeabilização com manta asfáltica
 - 31 - Rodapé cerâmico igual ao piso
 - 32 - Rodapé de poliestireno h = 7 cm cor branco
 - 33 - Impermeabilização semiluxo e manta líquida h = 1,50 m.
- *Todas as portas existentes, exceto as de eucatex, deverão ser fixadas e pintadas com tinta esmalte sintético cor branco.

3 Fachada Sudeste - Demolir
1 : 50

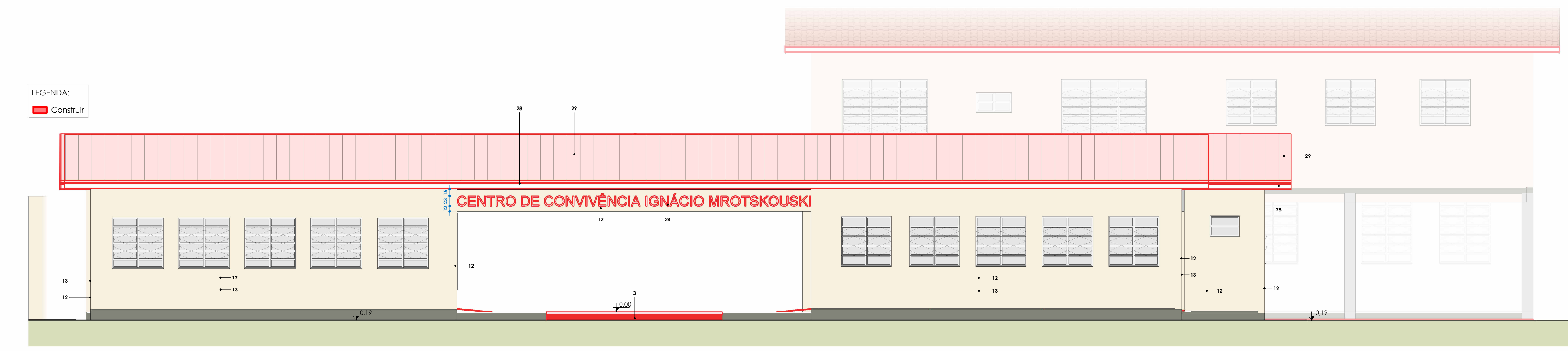

4 Fachada Sudeste - Construir
1 : 50

01	REVISÃO 01	26/07/24	MAFE	HELEN	
0	EMIÇÃO ORIGINAL	26/04/24	MAFE	HELEN	
REV.	DESCRIÇÃO	DATA	EXEC.	VERIF.	APROV.
RESP. TÉCNICO: Arq. Helen Bernardo Pagani - CAU A165391-1		RESP. TÉCNICO:			
CONTRATO:		RESP. TÉCNICO:			
ELABORAÇÃO:					
		UNIVERSIDADE DO EXTREMO SUL CATARINENSE IPAT - Instituto de Pesquisas Ambientais e Tecnológicas Rodovia Gov. Jorge Lacerda, Km 4.5 - Bairro Sangão - Criciúma/SC Cx. Postal. 3167 - Fone/Fax (48) 3431 4500 3431 4540 CEP 88809-350			
CONTRATANTE:		PREFEITURA MUNICIPAL DE MORRO DA FUMAÇA Av. Inocente Pagnan, 21 - Centro Morro da Fumaça / SC CEP 88830-000			
					
TÍTULO:		PROJETO ARQUITETÔNICO			
PROJETO:		REFORMA CENTRO DE CONVIVÊNCIA IGNÁCIO MROTSKOUSKI			
CONTEÚDO:		FACHADAS A DEMOLIR - FACHADAS A CONSTRUIR			
PROJ.: PARQUE/UNESCS	ÁREA TOTAL: 1.534,88 m²	ENDEREÇO: Rod. Quatrocentos e Dez, Estação Cisol - Morro da Fumaça / SC		FOLHA: 06/06	
ESCALA: 1 : 50	DESENHO: MARIA FERNANDA LAUREANO				
DATA: 26/07/2024	Nº:				